OPEN DOOR

№ 4

Index

OPENDOOR

№ 4

Impressum:

**Herausgeber, Verlag
und Vertrieb**

Staviss, Foto-, Film-
& Videoproduktion
Zollstrasse 87

FL 9494 Schaan

Alleinvertriebsrechte:

D-ZBF-Vertrieb GmbH
Schossbergstr. 23,
6200 Wiesbaden-
Schierstein

NL-Calvista
International B. V.
Ab. v. Beyerenstraat 23
3043 JA Rotterdam

OPEN DOOR

4

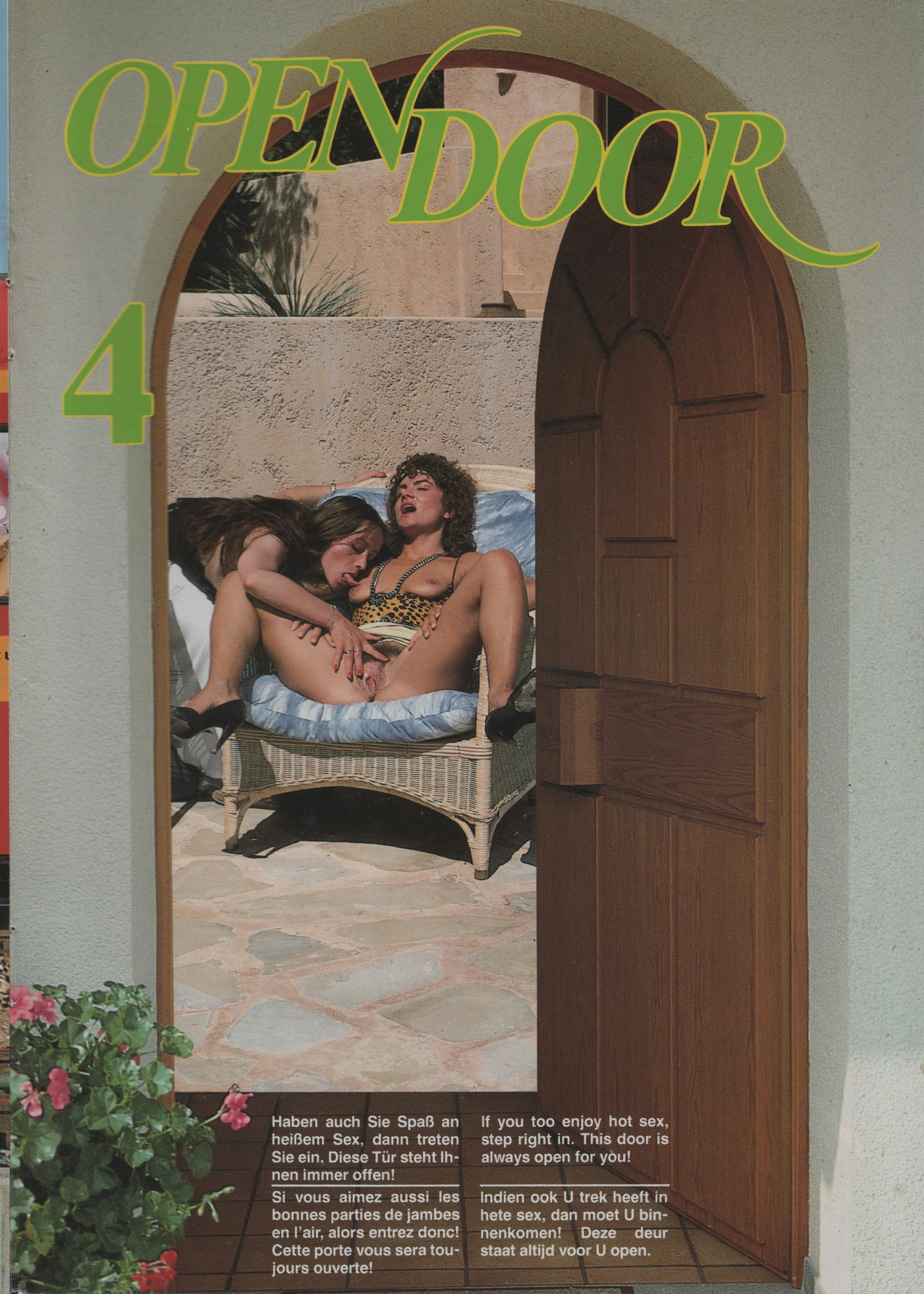

Haben auch Sie Spaß an heißem Sex, dann treten Sie ein. Diese Tür steht Ihnen immer offen!

Si vous aimez aussi les bonnes parties de jambes en l'air, alors entrez donc! Cette porte vous sera toujours ouverte!

If you too enjoy hot sex, step right in. This door is always open for you!

Indien ook U trek heeft in hete sex, dan moet U binnenkomen! Deze deur staat altijd voor U open.

Sonne, Meer und heiße Mösen...

Wie noch tausend andere lebenshungrige Girls hat es auch Susi und Biggi auf die Liebesinsel Samos gezogen.

Like thousands of other adventurous girls, Susi and Biggi have gone to the love island of Samos.

Comme tant d'autres nanas assoffées de vivre, Susi et Biggi sont arrivées à Samos, l'île de l'amour.

Zoals duizenden andere op liefde beluste meiden zijn nu ook Susi en Biggi naar het love-island Samos getrokken.

Da wollen die beiden etwas erleben und haben sich von Heiat an eine einsame Bucht zum (fi...) sonnen führen lassen.

There the pair of them want to have some real experiences, so they've got Heiat to take them to a lonely beach for some (fu..ing) sunbathing.

Comme elles veulent des souveniers tangibles, elles se sont fait amener par Heiat dans une calanque solitaire, pour prendre un bon coup de soleil (... et de mandrin).

Ze willen alletwee wel eens wat meemaken en hebben zich door Heiat naar een eenzame baai laten meetronen. Om er te (neu..) zonnen.

Den beiden Mädchen trieft schon die Spalte. "Lass mal dein Rohr sehen," sagt Susi und leckt auch schon an seinen Schwanz.

The two girls' pussies are already dripping wet. "Let's have a look at your cock," says Susi and starts to lick it right away.

Les deux nanas ont déjà plein de chatouilles à la chatte. "Montre-moi donc un peu tes outils," suggère Susi, et elle happe immédiatement le tuyau.

Hun beide kutjes zijn al behoorlijk vochtig geworden. "Laat me je reus eens zien," zegt Susi maar voor hij er erg in heeft, heeft ze hem al tussen haar lippen genomen.

Susi ist vom Blasen so nass geworden, dass sie sich einfach rittlings auf die heisse Lanze setzen muss.

Susi's hole's so wet from the blow-job that she feels an uncontrollable urge to get astride Heiat's hot shaft.

Susi s’est tant excitée à pomper qu’elle s’installe tout simplement à califourchon sur la bouillante chopotte.

Van het pijpen is Susi zo geil geworden dat ze prompt en snel als een perfecte amazone de hete lul bestijgt.

Biggi fühlt sich etwas vernachlässigt, da Susi sich einfach holt was sie braucht, züngelt und küsst sie aber trotzdem, weil ihr vor Verlangen danach ist.

Biggi se sent un peu négligée, car Susi s'offre tout simplement un panard magistral, sans cependant oublier d'embrasser et de langoter sa compagne pleine désir.

Biggi voelt zich wat links gelaten omdat Susi complexloos neemt waar ze zin in heeft. Ze blijft haar echter likken en kussen, want dat wil ze nou net.

Biggi's feeling a bit left out, 'cos Susi's getting all she wants, but She's still licking and kissing her all the same, urged on by her lust.

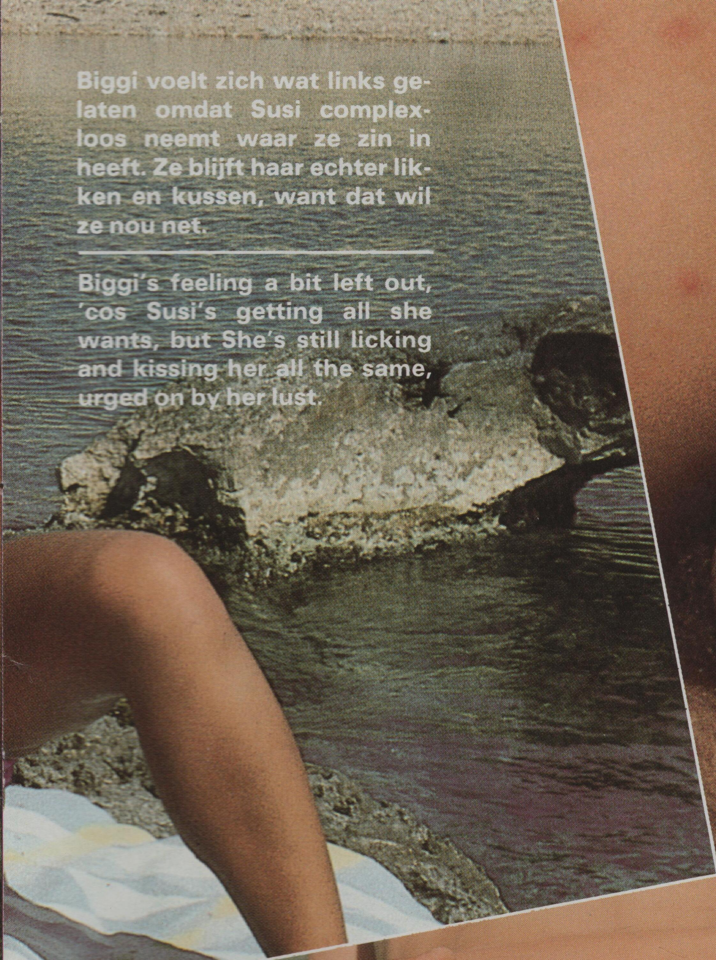

"Komm Biggi, lecke mir den Mösensaft von meinem harten Schwanz, das liebst du doch - du geile Lesberin?"

"Come on Biggi, lick the pussy juice from my prick, you really get off on that don't you, you randy Lesie?"

"Viens, Biggi, nettoie-oi la queue de ce jus de moules, je sais que tu raffoles de ça, grande gouine que tu es!"

"Kom Biggi, lik het kutsap van m'n lul, want dat wil je toch, geile pot?"

Nichts lieber als das, endlich bin ich dran, denkt sich Biggi und reitet wild auf seinem Samenspender. Heiat's Eier beginnen schon zu zucken. Er schreit: "Nicht so toll, ich will sehen wie er abspritzt - dreh dich um, ich mach es dir von Hinten."
Nach zwei Stössen kommt es Heiat schon und er lässt drei kleine Spritzer auf ihren Arsch tröpfeln. "Ist das alles? So ein Schlappschwanz!" Na, wir werden so schnell wie möglich nach einem anderen Schwanz Ausschau halten, denken sich die Beiden - und freuen sich schon auf den nächsten "Aufriss".

There's nothing I love more, at last it's my turn, thinks Biggi, an start to wildly ride his sperm machine. Heiat's balls are already throbbing wildly. "Hold it", he shouts "I want to see my cream spurt out. Turn over, I'll give it to you from behind".
Two more thrusts and Heiat comes, leaving three small spurts to trinkle onto her arse. "Is that all? What a pathetic performance!" We'd better look around straight away for another prick, the two girls say to themselves, looking to their next enc(o)unter.

"Je n'attendais que ça, finalement on y est", pense Biggi, et elle enfourche son bel étalon. Les roubignoles de Heiat picotent déjà follement. Il crie: "Va pas si fort, j'ai envie de voir comment ça jute."
Après deux coups, Heiat s'épanche, et lance trois giclées sur le lisse popotin. "C'est tout? Quel chimbre mol!" "Bon, on va immédiatement aller se chercher une autre quéquette," pensent les deux copines, en se régalant à l'avance de leur prochaine ration de sucre d'orge.

“Niets liever dan dat, eindelijk ben ik eens aan de beurt,” denkt Biggi en bespringt wild zijn spermabank. Heiats ballen trekken al heftig samen. Hij roept uit: “Niet zo hevig, ik wil zien hoe hij spuit!”
“Draai je om, ik neem je wel langs achteren”.
Na twee rukken is Heiat al klaar en drie kleine druppeltjes plensen op haar achterste. “Is dat alles? Lulletje rozewater!” “Tja, dan zit er niets anders op dan zo snel mogelijk een andere lul te vinden”, denken beiden en verkneukelen zich al in het vooruitzicht. Of is het vooraanzicht?

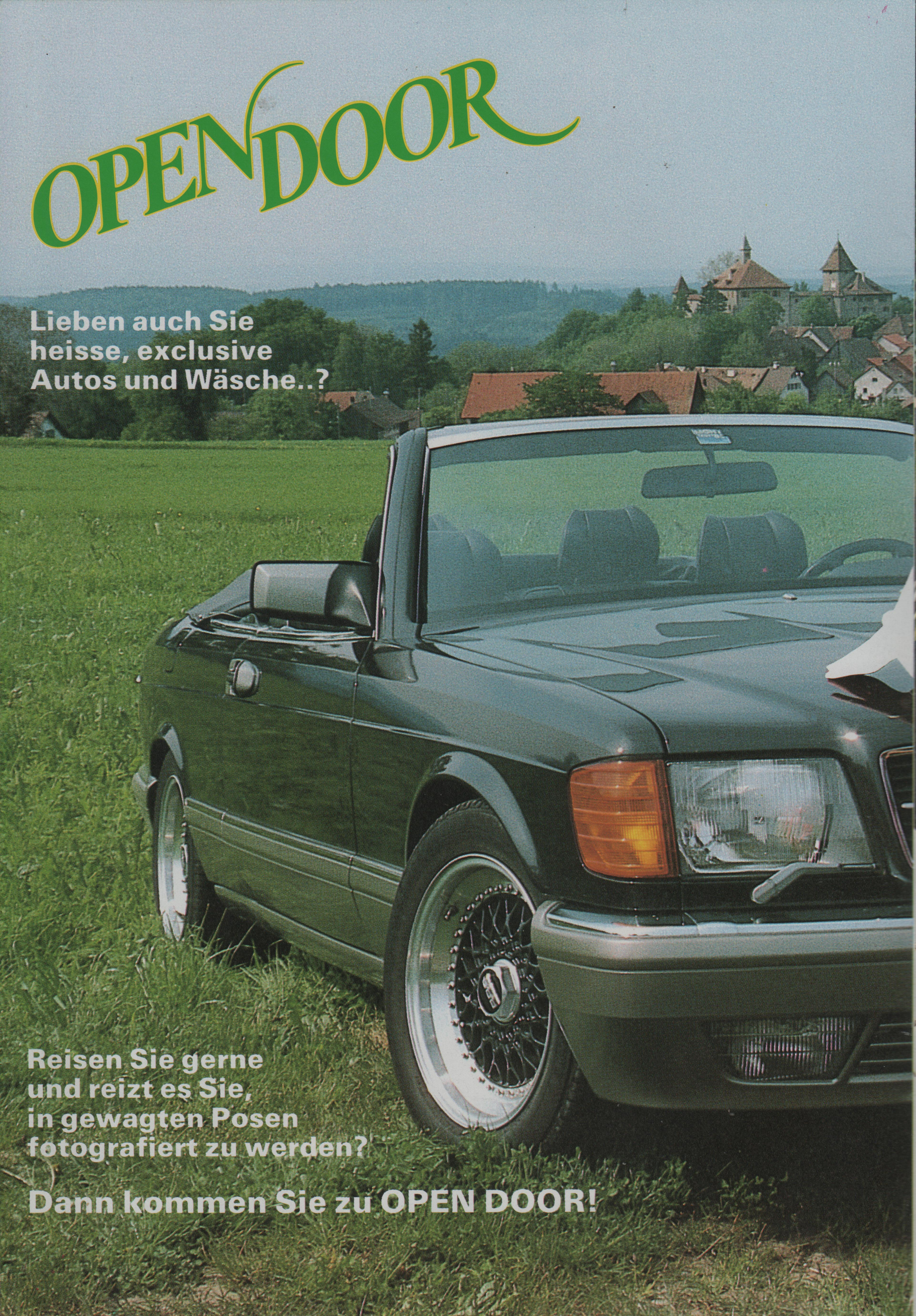

OPEN DOOR

Lieben auch Sie
heisse, exclusive
Autos und Wäsche..?

Reisen Sie gerne
und reizt es Sie,
in gewagten Posen
fotografiert zu werden?

Dann kommen Sie zu OPEN DOOR!

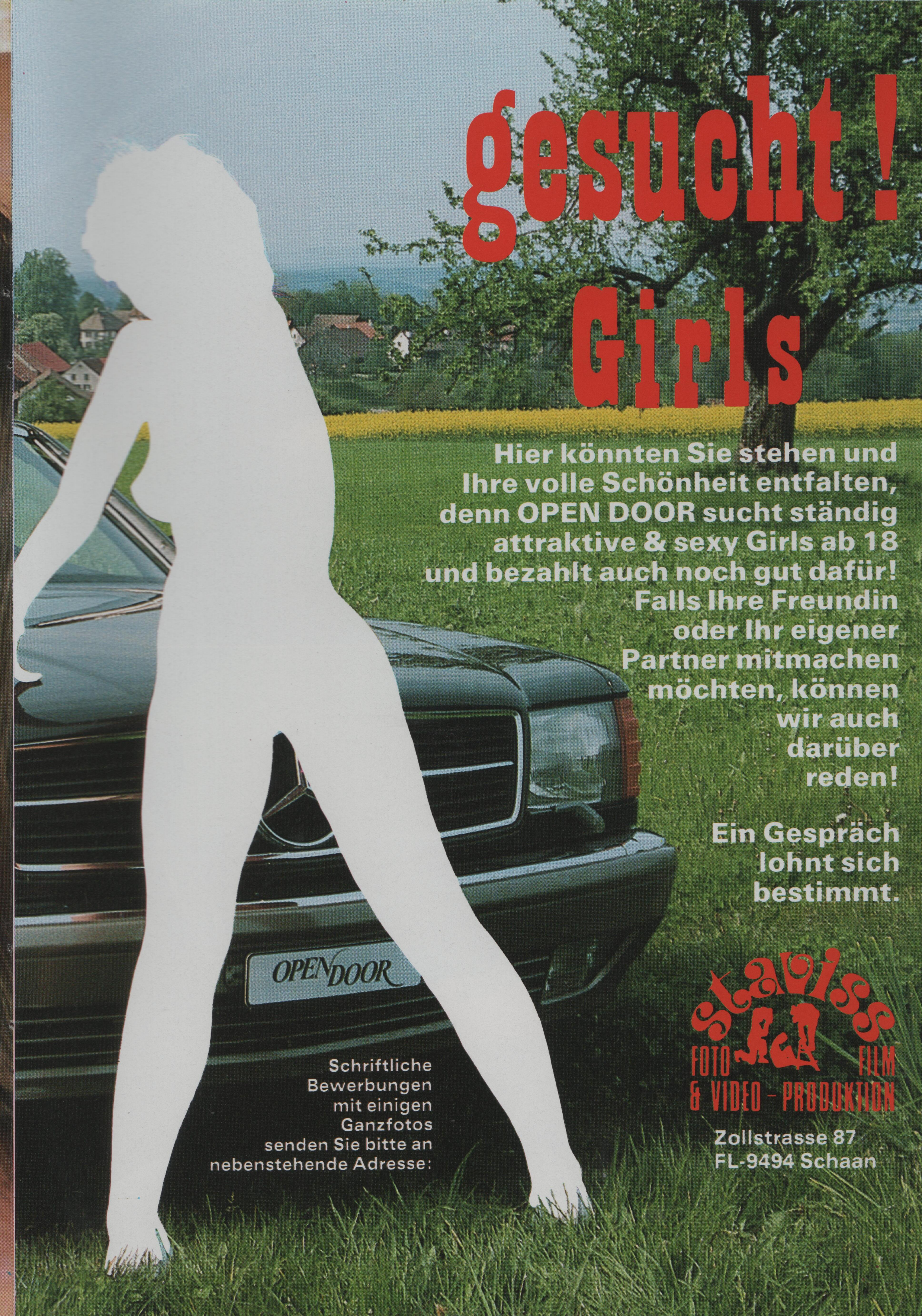

gesucht! Girls

Hier könnten Sie stehen und Ihre volle Schönheit entfalten, denn OPEN DOOR sucht ständig attraktive & sexy Girls ab 18 und bezahlt auch noch gut dafür! Falls Ihre Freundin oder Ihr eigener Partner mitmachen möchten, können wir auch darüber reden!

Ein Gespräch lohnt sich bestimmt.

Schriftliche Bewerbungen mit einigen Ganzfotos senden Sie bitte an nebenstehende Adresse:

staviss
FOTO FILM
& VIDEO – PRODUKTION
Zollstrasse 87
FL-9494 Schaan

BBS

BBS

BBS

VISTA Video

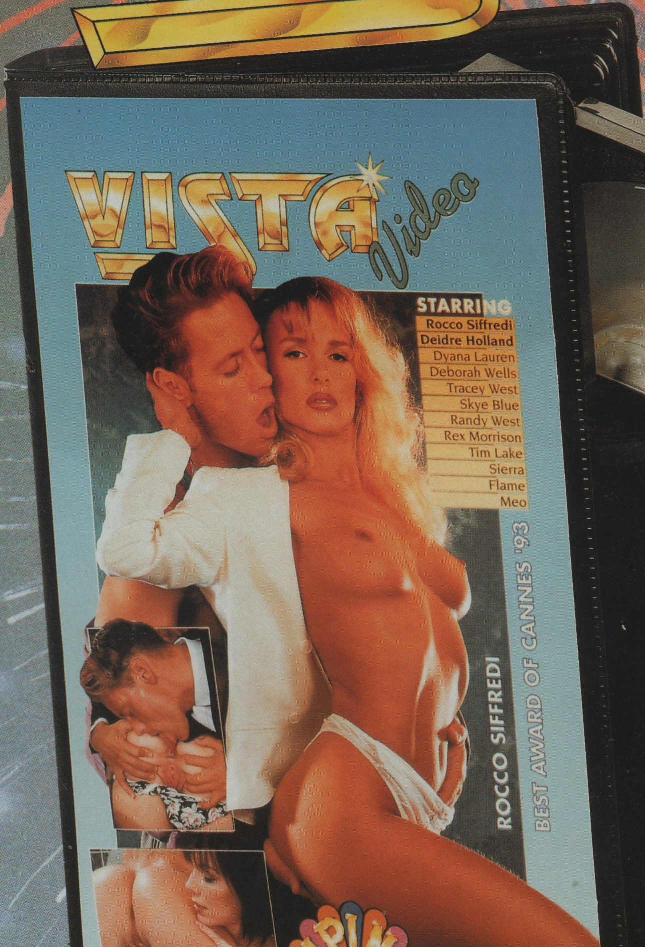

VISTA Video

STARRING
Rocco Siffredi
Deidre Holland
Dyana Lauren
Deborah Wells
Tracey West
Skye Blue
Randy West
Rex Morrison
Tim Lake
Sierra
Flame
Meo

ROCCO SIFFREDI
BEST AWARD OF CANNES '93

WPINK TV

TEIL 4

Auf der Bühne wird gevögelt!

Teil 4
im Handel
voraussichtlich
ab Dezember 93

VISTA Video

WPINK TV TEIL 4

Auf der Bühne wird gevögelt!

WPINK-TV ist in Amerika eine erfolgreiche Erotik-Show. Daß aber über den Bildschirm auch gevögelt und geleckt wird, ist eher eine Seltenheit. Unser Sender hat es fertiggebracht, die allerbesten Pornodarsteller aus Deutschland, Italien, Holland, USA und sogar aus Polen unter Vertrag zu bringen. Mit dieser Zusammenstellung der schönsten Darstellerinnen, der geilsten Hengste aus der ganzen Welt und den schärfsten Aufnahmen ist unser Film in Amerika zu einem Riesenerfolg geworden. Wer Teil 1 - 3 kennt, der weiß, wovon wir reden.

Diese Cassette darf Jugendlichen unter 18 Jahren weder verkauft noch in irgendeiner anderen Form zugänglich gemacht werden. Unerlaubte Kopie und nicht genehmigter Verleih und sonstige vertragswidrige Nutzung werden zivil- und strafrechtlich verfolgt.

© Copyright by Staviss GmbH, Zürich

Staviss
FOTO FILM
& VIDEO - PRODUKTION

Eigentalstr. 1
CH-8309 Nürensdorf

...und wieder eine geile
STAVISS-Produktion, die auch Sie
sich nicht entgehen lassen sollten !

Präsentiert:

Ein Sex-Feuerwerk der Superlative

Porno pur in allen nur erdenklichen Variationen und ohne Tabus

VISTA Video
Nicole London
Deidre Holland
Monique
Tim Lake
Randy West
John Silkwood
Johnny Prober
Brigitte Monroe
Franco Armani
Debi Diamond
Britt Morgan
Deborah Wells
Rocco Siffredi
STARRING
WPINK TV
TEIL 5
Noch heisser ist verboten!
ROCCO SIFFREDI
BEST AWARD OF CANNES '93
Deborah Wells
90 MIN
GÜFA

VISTA Video
WPINK TV

TEIL 5
Noch heisser ist verboten!

Noch heisser ist verboten!

WPINK-TV bringt die beste Erotik-Show, verbunden mit knallharter Pornografie auf die Bühne. Rocco Siffredi, der in Cannes den "Award" zum besten Darsteller erhielt, zeigt Ihnen auf der Bühne und im Studio die akrobatisten Stellungen mit den auserlesensten Schönheiten der ganzen Welt. Die schonungslosen Grossaufnahmen bis ins schärfste Detail zeigen die volle Hingabe unserer Weltstars. Dieser Film ist ein Riesenerfolg in Amerika. Prädikat: knallharte, echte Hingabe.

Diese Cassette darf Jugendlichen unter 18 Jahren weder verkauft noch in irgendeiner anderen Form zugänglich gemacht werden. Unerlaubte Kopie und nicht genehmigter Verleih und sonstige vertragswidrige Nutzung werden zivil- und strafrechtlich verfolgt.

© Copyright by Staviss GmbH, Zürich

Teil 5 im Handel
voraussichtlich ab
Januar 94

OPEN DOOR

OPEN DOOR

sucht Girls

Reisen Sie gerne und reizt es Sie, in gewagten Posen fotografiert zu werden?

Dann kommen Sie zu OPEN DOOR!

Ein Gespräch lohnt sich bestimmt.

Schriftliche Bewerbungen mit einigen Ganzfotos senden Sie bitte an nebenstehende Adresse:

staviss
FOTO FILM
& VIDEO – PRODUKTION
Zollstrasse 87
FL-9494 Schaan

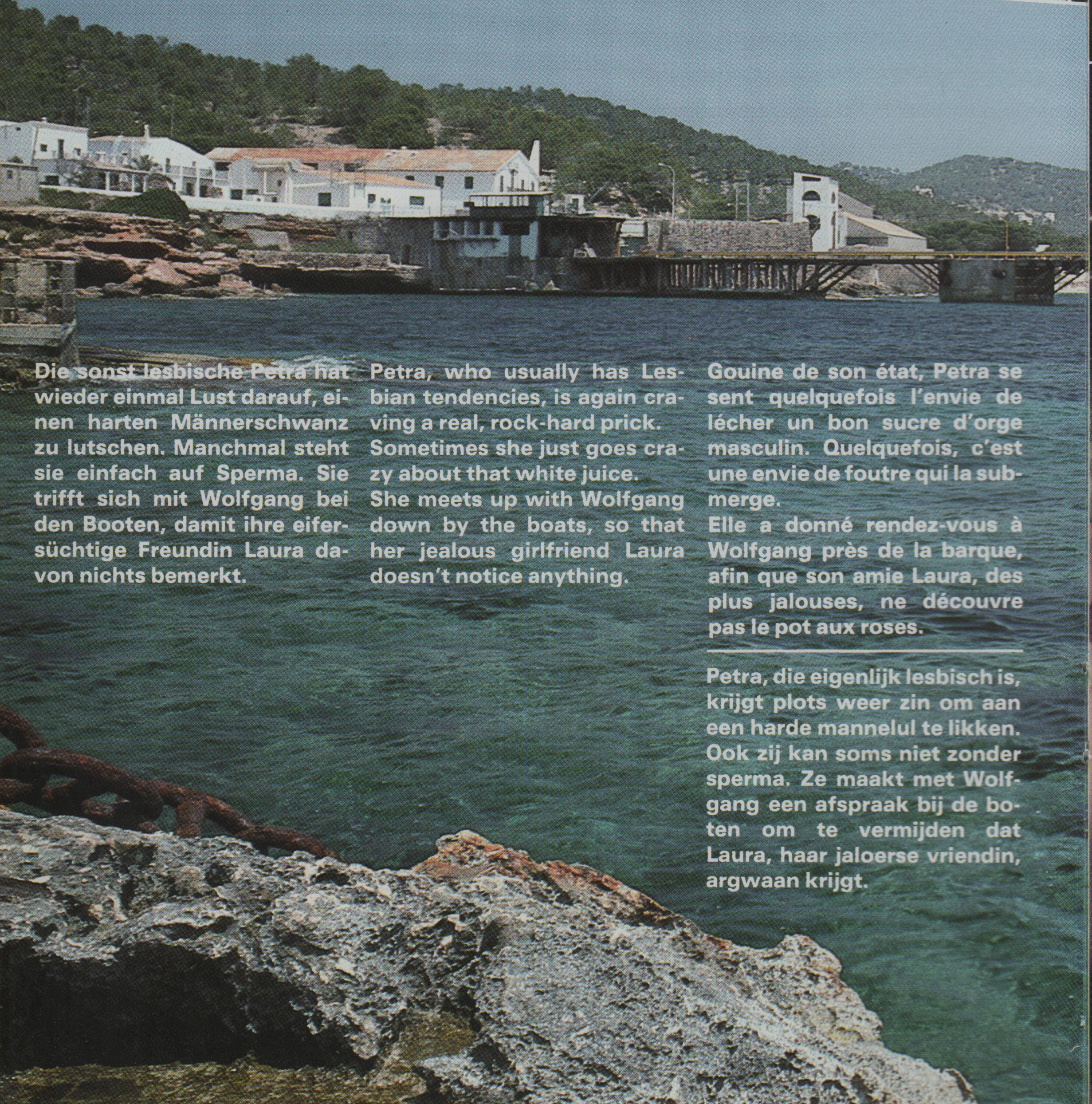

Die sonst lesbische Petra hat wieder einmal Lust darauf, einen harten Männerschwanz zu lutschen. Manchmal steht sie einfach auf Sperma. Sie trifft sich mit Wolfgang bei den Booten, damit ihre eifersüchtige Freundin Laura davon nichts bemerkt.

Petra, who usually has Lesbian tendencies, is again craving a real, rock-hard prick.

Sometimes she just goes crazy about that white juice.

She meets up with Wolfgang down by the boats, so that her jealous girlfriend Laura doesn't notice anything.

Gouine de son état, Petra se sent quelquefois l'envie de lécher un bon sucre d'orge masculin. Quelquefois, c'est une envie de foutre qui la submerge.

Elle a donné rendez-vous à Wolfgang près de la barque, afin que son amie Laura, des plus jalouses, ne découvre pas le pot aux roses.

Petra, die eigenlijk lesbisch is, krijgt plots weer zin om aan een harde mannelul te likken. Ook zij kan soms niet zonder sperma. Ze maakt met Wolfgang een afspraak bij de boten om te vermijden dat Laura, haar jaloerse vriendin, argwaan krijgt.

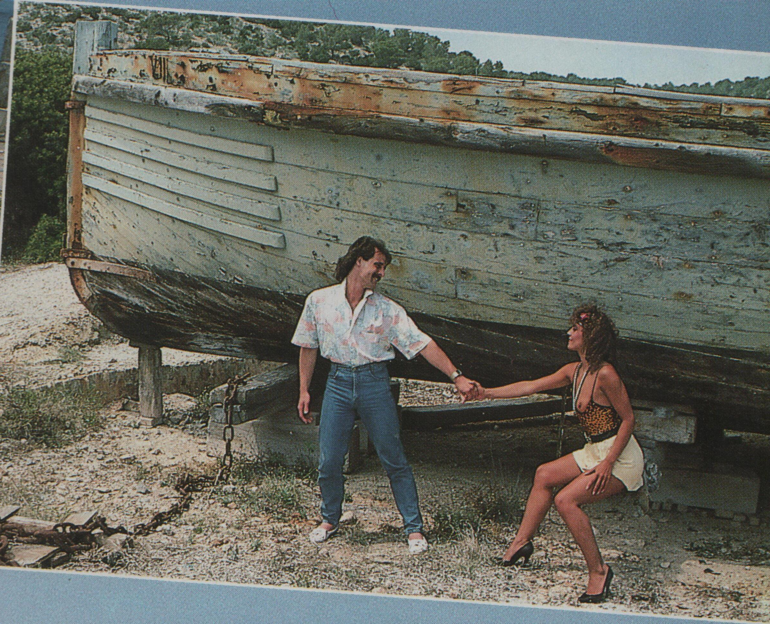

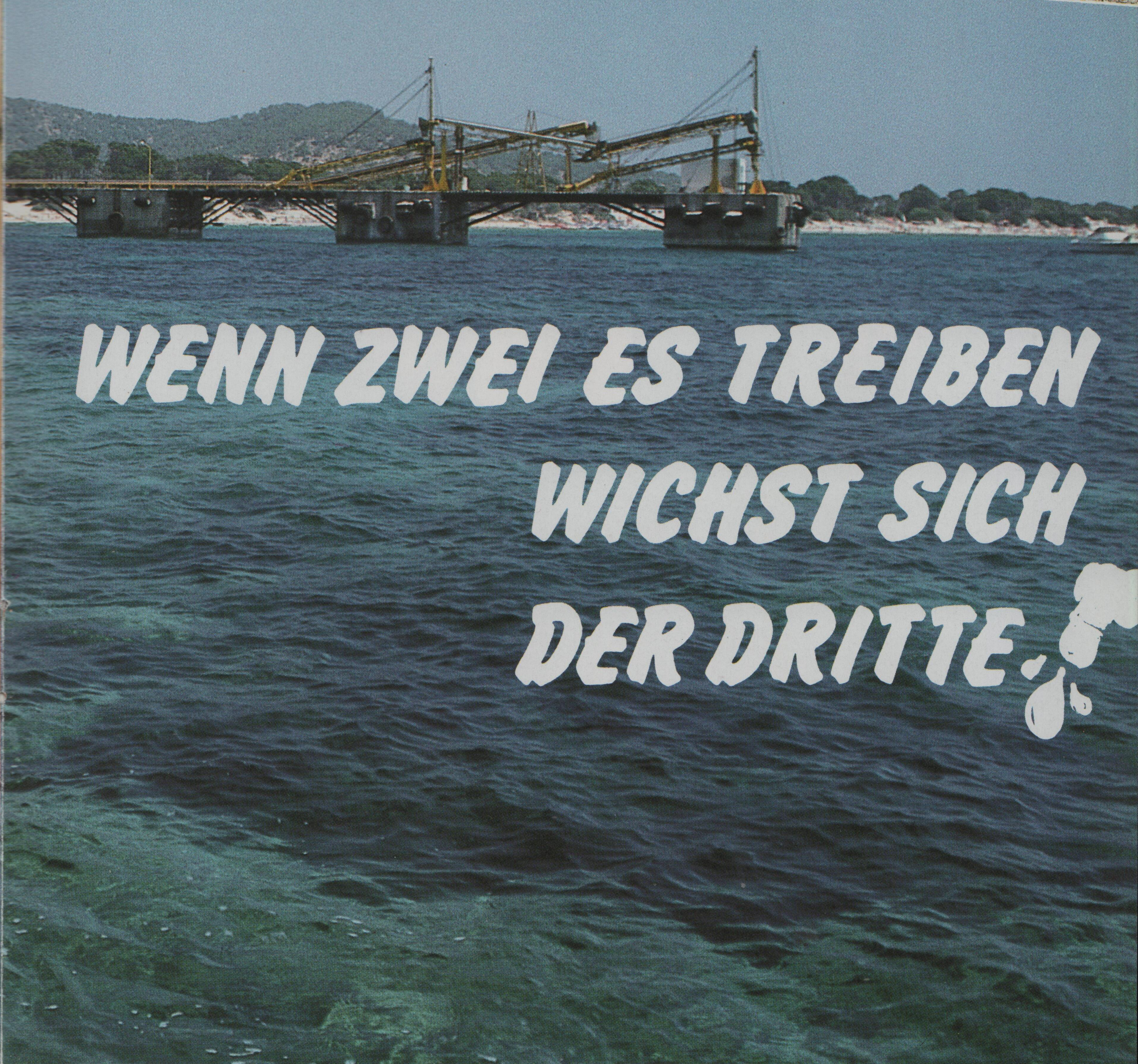

WENN ZWEI ES TREIBEN WICHST SICH DER DRITTE.

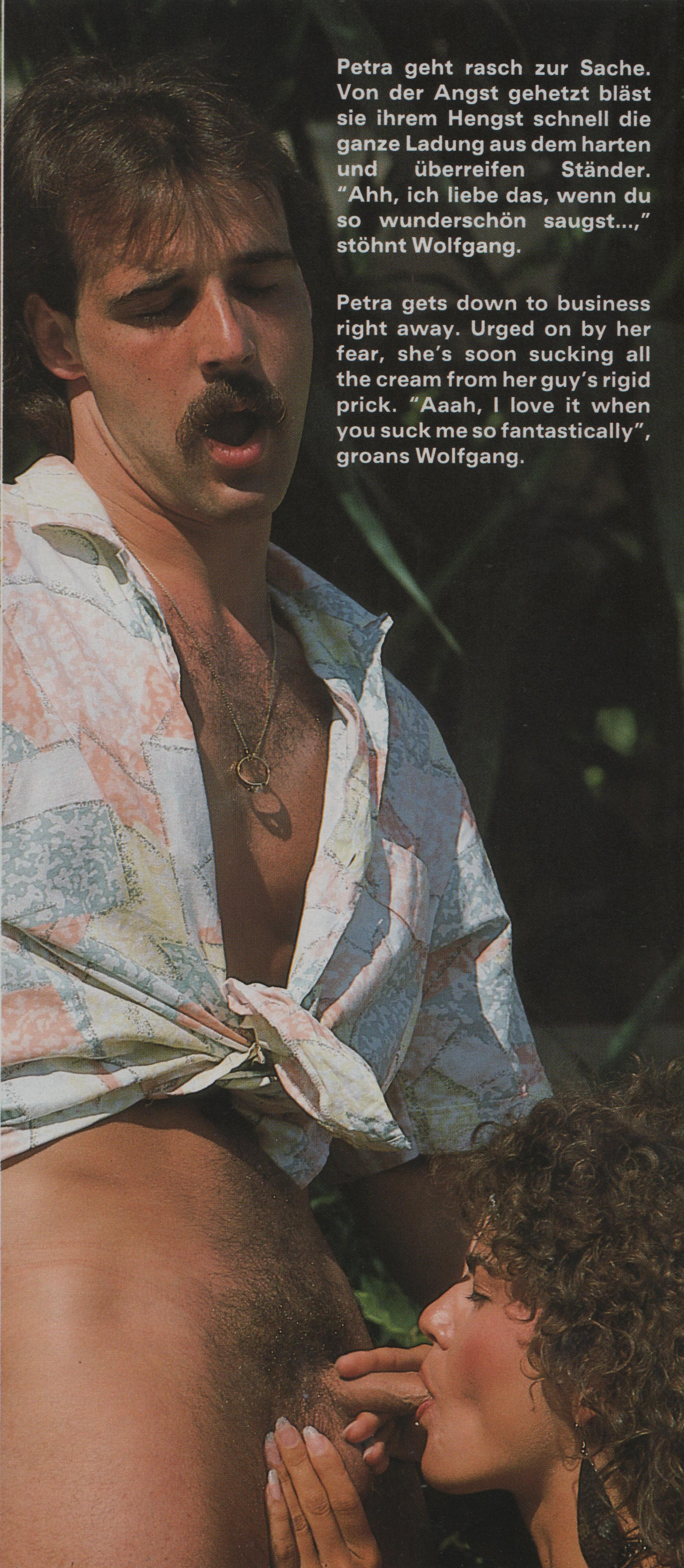

Petra geht rasch zur Sache. Von der Angst gehetzt bläst sie ihrem Hengst schnell die ganze Ladung aus dem harten und überreifen Ständer. "Ahh, ich liebe das, wenn du so wunderschön saugst...," stöhnt Wolfgang.

Petra gets down to business right away. Urged on by her fear, she's soon sucking all the cream from her guy's rigid prick. "Aaah, I love it when you suck me so fantastically", groans Wolfgang.

Petra passe vite aux choses concrètes. Excitée par la peur, elle fait rapidement la vidange de toute la charge renfermée dans le barreau super-dur de son bel étalon. “Ahh, je raffole quand tu suces avec tant d'appétit,” gémit Wolfgang.

Petra komt direkt ter zake. Door angst gejaagd blaast en zuigt ze snel en bedreven de volle lading uit de overrijpe knots van haar hete hengst. “Aah, heerlijk gewoon, hoe jij kan pijpen,” kreunt Wolfgang.

"Hast du es wieder einmal ohne Mann nicht ausgehalten," herrscht Laura sie an. "Küss mich, du geiles Luder!"

"I see you couldn't get by without a guy again", barks Laura. "Give me a kiss you randy bastard!"

"Toi, les mâles, tu ne peux vraiment pas vivre sans," l'engueule Laura. "Viens donc m'embrasser, espèce de chienne en chaleur!"

"Heb je het weer niet zonder man kunnen stellen," briest Laura op bevelende toon. "Kus me, geil loeder dat je bent!"

Wolfgang's heisse Geilheit überkommt ihn beim Zusehen der beiden, wie Laura mit der Zungenspitze in Petra's Spalte züngelt.

The sight of the two of them together and Laura's tongue tip darting in and out of Petra's pussy is too muchj for Wolfgang.

Wolfgang se sent excité au plus haut point admirant l'art avec la pointe de la langue de Laura frétille dans la fente de Petra.

Bij het zien van beide meiden wordt Wolfgangs geilheid plots aangewakkerd, vooral wanneer Laura met haar tongpunt in Petra's gleuf begint te likken.

Heisshungrig leckt Laura den immer wieder fliessenden Saft aus Petra's Loch.

Laura's thirstily licking the endless flow of juice from Petra's slit.

Assoifée, Laura aspire le miel qui s'écoule de la source de Petra.

Gretig en onverzadigbaar likt Laura het rijkelijk stromende vocht uit Petra's holte op.

Sie nimmt nun die pralle Stange in den Mund. "Ja, kommt ihr zwei Süssen," sagt Wolfgang, "leckt ihn mir gemeinsam ab. Jaa, gut so!"

Now she stuffs his bulging member into her mouth. "Yeah, come on you beauties," says Wolfgang, "suck me off together. Yeeaah, like that!"

Elle saisit ensuite en bouche le dur barreau. "Puis, venez maintenant, mes deux chéries," lance Wolfgang, "léchez-moi donc ensemble. Hmmm, que c'est bon!"

Dan neemt ze de stijve prik in haar mond. "Ja, kom hier schatjes," zegt Wolfgang, "met z'n tweetjes pijpen, dat is pas fun! Jaaa, prima zo!"

"Mein Liebling," flüstert Laura zu Petra, "leck mich, denn ich brauche jetzt einen Orgasmus..."

"Darling," whispers Laura to Petra, "lick me, I need an orgasm".

"Ma puce", murmure Laura à Petra, "lèche-moi donc, j'ai besoin de m'envoyer en l'air."

"Komaan dotje," fluistert Laura Petra toe, "likken, ik voel dat ik nu moet klaarkomen".

Sie legt sich auf den Sessel, damit Petra sich mit weit offenen Schenkeln darüberlehnen kann und beide einander das rosarote Fötzchen ausschlürfen können. Laura zieht die Spalte weit auseinander, damit sie mit der Zunge besser rankommt.

Nach lautem Liebesgestöhn steht Petra kurz vor dem Höhepunkt. "Bitte," bettelt sie nun, "..steck mir den Finger rein und fick mich schnell..., schneller! Oh jaa! Tiefer, tiefer, jaahhh, das ist so schön... ahh..., - und mit spitzem Aufschrei gelangt sie zu ihrem ersehnten Superorgasmus.

She lies down on the sofa so that Petra can open her legs wide over her and they can lick each other's pink little pussy. Laura draws the lips further apart to get her tongue in better.

After lots of loud groaning, Petra's on the verge of her climax. "Please...," she begs, "stick your finger in too and fuck me fast... faster!" Oh yeah! "Deeper..., deeper..., yeaaaah, great... ahhh..., - and a shrill shriek marks the super-orgasm she was longing for.

Elle s'affale sur le fauteuil, afin que Petra puisse venir se coucher sur elle, les cuisses bien écartées, et les deux copines commencent à se lécher la moule. Laura ouvre largement la fente, afin de pouvoir mieux y insinuer la langue.

Après de sonores gémissements d'amour, voilà que Laura arrive près de son but. "Je t'en prie," mendie-t-elle, "enfile ton doigt et baise-moi vite... plus vite!" Oh ouiiiiii! "Plus dedans, plus dedans encore, ouiiiiii..., c'est booon... ahhh..." et, lançant un hurlement perçant, elle prend le plus formidable panard de sa vie.

Na van puur genot luid gekreund te hebben, zit Petra dicht bij haar hoogtepunt. "Asjeblief," smeekt ze, "steek de vinger erin en geef me snel m'n bekomst... sneller..!" Oh ja! "Dieper, nog dieper, jaaah, heerlijk... aah," en met een schrille kreet bereikt ze het langverwachte superorgasme.

Ze streckt zich op de sofa uit om Petra de kans te geven, met wijd opengesperde dijen over het meubel heen te leunen. Nu kunnen ze met hun geile tongen elkaars rose kutje makkelijker penetreren. Laura trekt de gleuf nog wat verder uit elkaar om er met haar tong makkelijker aan te komen.

3
2
1
4
5
6
7
8
9
0
Polizia 117
Pompieri 115
Guasti 112
Informazioni 111

...nach Anruf SEX

"Hallo Kathrin, ist die Luft rein?" Erkundigt sich Nils am Telefon. "Ja, komm schnell, mein Mann ist wieder auf Reisen." Nils ist im nu zur Stelle und sofort ran an die Wäsche.

"Hallo Kathrin, is the coast clear?" ask Nils on the phone. "Yes, get a move on, my husband's away again". Nils is round in a flash and starts to undress her right away.

"Allô, Catherine, y a du vent chez toi?" s'informe Nils au téléphone. "Oui, amène-toi vite, mon mari est une fois de plus en voyage." Nils est là en un instant, et se met rapidement au boulot.

"Hallo Kathrin, is de kust veilig?" vraagt Nils over de telefoon. "Ja, kom maar rap, mijn man ist weer eens op reis". In een zucht is Nils ter plaatse en frunnikt zonder omwegen aan het ondergoed.

Nicht einmal ganz ausgezogen, lutscht Kathrin seinen dicken Schwanz.

Even though she's not completely undressed, Kathrin's startet to lick his bulging prick.

Il n'a pas encore fini de se mettre à poil que Catherine lui a déjà happé sa grosse quéquette.

Niet eens helemaal uitgekleed begint Kathrin zijn stijve lul te likken.

Auch an den verschiedensten Stellungen ist Kathrin nicht abgeneigt. Sie ist froh, dass ihr Mann öfters weg ist und Nils es ihr richtig besorgen kann.

She isn't averse even to the most varied positions. She's delighted her husband's often away an that Nils can really give it to her.

Catherine ne déteste pas les positions les plus variées. Elle est heureuse que son mari soit si souvent en voyage, et que Nils puisse lui arroser le jardin comme il faut.

Zelfs de gekste standjes zijn Kathrin welkom. Ze is wat blij dat haar man vaker weg is en Nils haar zo lekker kan verwennen.

"Schö...n", wimmert Kathrin, "von Hinten ist es supergeil, da spür ich deinen Riemen so richtig tief in meiner Fotze. Ohh, ist das ja wahnsinnig, stoss mich schneller!"

"Grea...t", groans Kathrin, "it sure turns me on from behind, I can feel your shaft deep inside my pussy. Aah, it's incredible, screw me faster!"

"C'est boo...n", gémit Catherine, "par derrière c'est super, je sens ton mandrin qui me bourre. Oh, c'est fantastique, vas-y plus vite!"

"Hee..erlijk," kermt Kathrin, "langs achteren is het supergeil, daar voel ik je pik zo lekker diep in m'n kut. Ooh, te gek gewonn, nog sneller en harder!"

"Zum Schluss noch einen Busenfick und eine Ladung Sperma ins Gesicht," lächelt Nils und spritzt den warmen Saft über ihren Hals.

"I'll just fuck your tits for good measure and spurt a load of cream in your face", smiles Nils as he shoots his hot juice all over her neck.

"Reste à traiter les nénés, puis on va t'arroser ta jolie petite gueule", lance Nils avec un sourire coquin, et il asperge généreusement le cou offert de sa complice.

"En tot slot een borstnummertje en een lading sperma in je gezicht," grinnikt Nils en spuit het warme vocht over haar hals.

Fahrplan

Susi, Karin und Rolf

Tracy Lords, Pit u

. . . also, bei OPEN DOOR einsteigen und an die offenen Türen denken,

. . . so get in on the act with OPEN DOOR and think of all those open doors, otherwise the next issue will leave you behind!

. . . donc, montez dans OPEN DOOR et rappelez-vous toujours la porte ouverte; sinon le prochain numéro partira sans vous!

. . . dus bij OPEN DOOR naar binnen gaan en aan de geopende deuren denken, anders gaat het volgende nummer aan U voorbij!

Ihr Händler hält für Sie sicher gerne die nächste Ausgabe von OPEN DOOR bereit, wenn Sie sich schon jetzt ein Exemplar reservieren lassen!

Your dealer will be only too pleased to keep a copy of the next edition of OPEN DOOR for you, if you reserve one right away!

OPEN DOOR Nº 5

nd Rolf
Iris, Klaus und Harry

OPEN DOOR – Pussy Cat Laura wieder mit dem Mini-Poster zum Herausnehmen!

OPEN DOOR – Pussy Cat Laura again with the pull-out miniposter!

OPEN DOOR – Pussy Cat Laura, avec de nouveau la mini-affiche à détacher.

Open deur – Pussy Cat Laura weer met de uitneembare miniposter.

sonst fährt die nächste Nummer ohne Sie ab!

Votre détaillant sera heureux de garder à votre disposition le prochain numéro de OPEN DOOR, pour autant que vous en réserviez un exemplaire déjà maintenant.

Uw kiosk zal zeker het volgende nummer voor U klaar hebben liggen, indien U reeds nú een exemplaar voor U laat reserveren!

OPENDOOR
... viel mehr
als nur ein
Magazin!